



ASSOCIAZIONE SPORTIVA DILETTANTISTICA

LE VIGNE DEI GUELFY

In collaborazione con

COUNTRY CLUB BOCCADARNO

Patrocinata dal Comune di Pisa
Comitato Regionale Fise Toscana
Università di Pisa

Ente parco Migliarino San Rossore Massaciuccoli
organizza

RIDE BOCCADARNO 2024

2° TAPPA CIRCUITO FISE-COPPA ITALIA GIOVANI CAVALLI
1° TAPPA CIRCUITO MASAF GIOVANI CAVALLI
1° TAPPA CIRCUITO ALLEVATORIALE ANICA
2° TAPPA CAMPIONATO REGIONALE TOSCANO

Presso il Country club Boccadarno - Marina di Pisa (PI)

Sabato 30 marzo

CEI*
CEIYJ2*
CEI1*
CEIYJ1*

Domenica 31 marzo

CEN B
CEN B/R
CEN A
DEBUTTANTI

PROGRAMMA

Giovedì 28 Marzo 2024

Ore 12:00 Apertura scuderie
Ore 19:00 Chiusura scuderie

Venerdì 29 Marzo 2024

Ore 08:00 Apertura scuderie
Ore 10:30 Apertura segreteria
Ore 16:00 Inizio visite veterinarie
Ore 17:30 Peso cavalieri presso Segreteria
Ore 18:30 Briefing
Ore 21:00 Chiusura scuderie

Sabato 30 Marzo 2024

Ore 04:30 Apertura scuderie
Ore 06:15 Partenza CEI2*
Ore 06:30 Partenza CEIYJ2*
Ore 07:00 Partenza CEI1*
Ore 07:15 Partenza CEIYJ1*
Ore 16:00 Inizio visite veterinaria
Ore 18:30 Premiazioni a seguire Briefing

Domenica 31 Marzo 2024

ore 6:30 apertura segreteria
ore 7:00 inizio visite veterinarie
ore 8:00 partenza in frotta della Categoria CEN B
ore 8:15 partenza Categoria CEN B/R
a seguire Partenza CEN A e Debuttanti
ore 16:30 Premiazioni

N.B. Il programma potrebbe subire variazioni a discrezione del C.O. con preventiva comunicazione

Categorie Internazionali Official come da Schedule FEI

Domenica 31 marzo Ufficiali di Gara per Categorie Nazionali e Regionali

Ispettore Masaf

Pierluigi Grassi

Presidente di Giuria

Franco Pitti

Delegato Tecnico

Ivan Caponetto

Giudice

Lucia Marliani

Giudice

Carla Piccini

Giudice

Ivan Caponetto

Giudice

Elena Sala

Presidente Commissione Veterinaria

Massimo Spinelli

Veterinari

Gianpaolo Teobaldelli

Veterinari

Gianni Pratelli

Presidente ai Trattamenti

Livia Guidi

Segreteria di gara

Fabio Zuccolo

Speaker

Nico Belloni

Fotografo

Oreste Testa

Ufficio Stampa

Sportendurance

Maniscalco

Luca Giannangeli

Medico di servizio

Carlo Porciani

Ambulanza di servizio

Dott. Marcello Lazzeri

CRI

Informazioni Percorso e Logistica

Katia Carnevale 3475848816

Barbara Mini 3355996130

ISCRIZIONI

Le iscrizioni delle categorie Internazionali dovranno essere effettuate tramite il sito www.enduranceonline.it entro e non oltre Venerdì 22 Marzo 2024.

Le iscrizioni delle categorie Nazionali e Regionali dovranno essere effettuate tramite il sito www.enduranceonline.it entro e non oltre Mercoledì 27 Marzo 2024.

Quote di Iscrizione Categorie Internazionali

CEI2*	Euro 370,00
CEIYJ2*	Euro 370,00
CEI1*	Euro 270,00
CEI1YJ*	Euro 270,00

Le quote sono da considerarsi comprensive di box con prima lettiera in truciolo e quota FEI antidoping

Quote di Iscrizione Categorie Nazionali e Regionali

CEN B	Euro 80,00
CEN A	Euro 70,00
DEBUTTANTI	Euro 50,00

Quota di iscrizioni Categorie MASAF Euro 40,00 (Solo Cavalli MASAF)

I CAVALLI MASAF CHE PARTECIPERANNO AL CIRCUITO FISE COPPA ITALIA-GIOVANI CAVALLI AL MONTEPREMI ANICA PAGHERANNO LE QUOTE INDICATE PER LE CATEGORIE NAZIONALI

COSTO BOX Euro 100,00 comprensivo di prima lettiera in truciolo

Prenotazione BOX entro mercoledì 20 Marzo 2024 tramite scheda allegata da inviare con la copia del bonifico di Euro 100,00 a asdvignedeiguelfi@gmail.com

La scuderizzazione è obbligatoria per le sole categorie FEI

COORDINATE BANCARIE

Conto Corrente intestato: ASD LE VIGNE DEI GUELF

IBAN IT50X0103070790000000750877

BANCA MONTE DEI PASCHI DI SIENA SPA SUVERETO

Sarà possibile acquistare fieno e truciolo in sede di gara:

Fieno	Euro 15,00
Paglia	Euro 10,00
Truciolo	Euro 20,00

I cavalli che parteciperanno alle Gare FEI devono attenersi alla normativa HERPES VIRUS che prevede l'inserimento obbligatorio della temperatura del cavallo nella FEI HORS APP come da regolamento FEI.

Per motivi di sicurezza non sarà possibile allestire paddocks durante la notte ma sarà consentito nell'area adibita per il giorno della gara.

INFORMAZIONI

Tutte le categorie si svolgeranno secondo il Regolamento delle Gare di Endurance FISE e FEI in vigore. Il Circuito Giovani Cavalli MASAF si svolgerà secondo il Disciplinare e Programma 2024. La Coppa Italia Giovani Cavalli e Circuito Fise secondo il Programma Sportivo Dipartimento 2024. Sono Ammessi a partecipare gli atleti e i cavalli in possesso a montare Fise valida per l'anno in corso, iscrizione al repertorio cavalli, in regola con le vaccinazioni e coggins test in possesso dei requisiti di età e di qualifica come da Regolamento Endurance 2024. Il Comitato Organizzatore, sentito il Presidente di Giuria, si riserva di apportare eventuali modifiche alla presente programmazione, se ciò fosse richiesto da cause di forza maggiore o per un miglior svolgimento della manifestazione. Il C.O. non si assume nessuna responsabilità per eventuali danni, furti o smarrimenti per qualsiasi motivo, a cavalli, cavalieri, personale di scuderia, ai terzi in genere ed a cose sia sul percorso di gara che sull'esterno di esso. Cavalli ed automezzi dovranno essere accompagnati dalla documentazione sanitaria richiesta dalle leggi vigenti.

I trattamenti veterinari saranno a carico del responsabile del cavallo, come anche eventuali interventi di mascalcia dovranno essere saldati al maniscalco di servizio.

Codice Stalla IT026PI046

NUMERI UTILI:

Organizzazione e Percorso	Katia Carnevale	3475848816
	Barbara Mini	3355996130
Scuderizzazione	Barbara Mini	3355996130
	Katia Carnevale	3475848816
Segreteria di Gara	Fabio Zuccolo	3384641507



PERCORSO

ANELLI PER LE CATEGORIE INTERNAZIONALI FEI

RED LOOP	(ANELLO ROSSO)	KM 33
BLU LOOP	(ANELLO BLU)	KM 27,500
YELLOW LOOP	(ANELLO GIALLO)	KM 20,500

ANELLI PER LE CATEGORIE NAZIONALI E REGIONALI

ANELLO BLU	KM 27,500
ANELLO GIALLO	KM 20,500

La partenza e l'arrivo sono previsti presso il Country Club Boccadarno. Sono presenti attraversamenti stradali che saranno presidiati da personale incaricato dal Comitato Organizzatore. Il tracciato è completamente pianeggiante e si snoda all'interno della pineta e strade interpoderali con lunghi tratti del percorso in ombra, l'asfalto è presente solo negli attraversamenti.

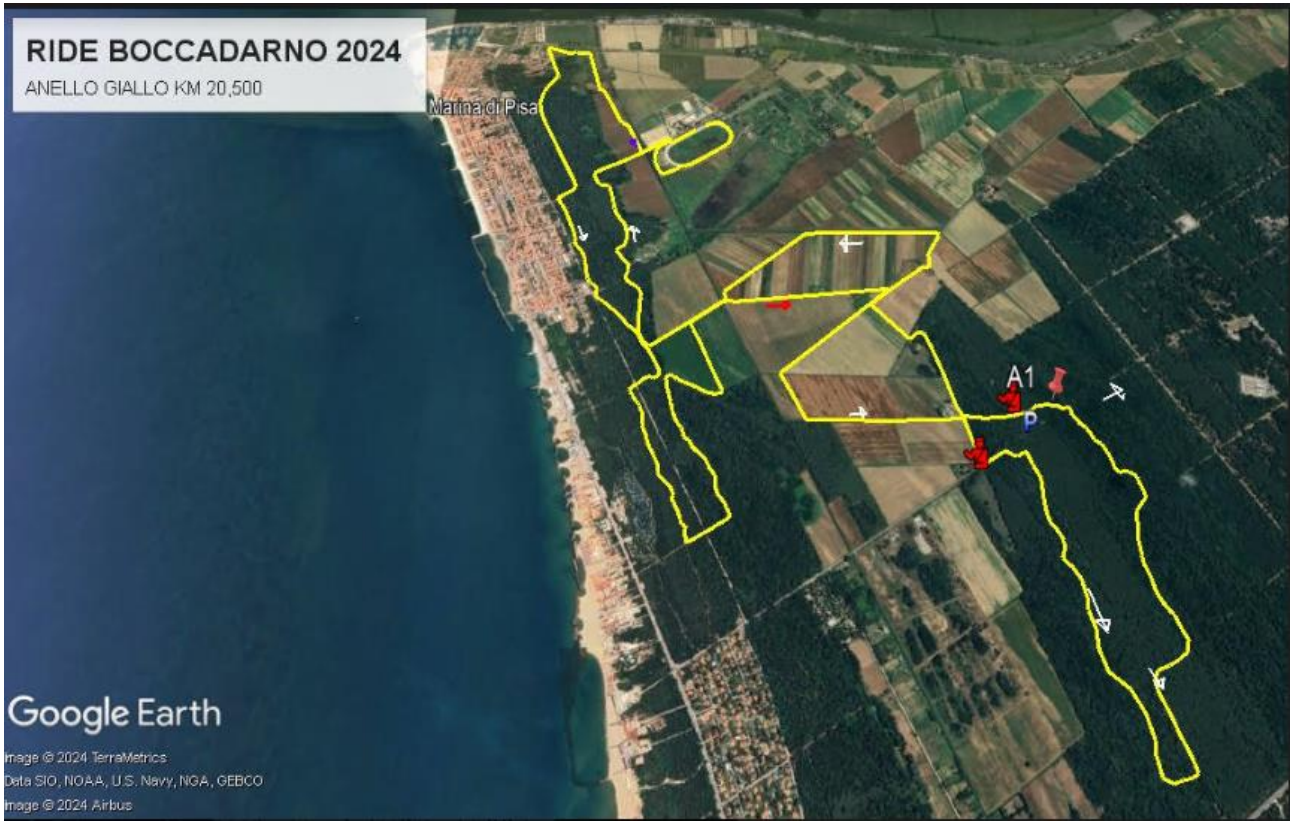



PREMIAZIONI

Categorie Internazionali

CEI2* - CEIJ2* - CEI1* - CEIJ1*

1° CLASSIFICATO

COPPA + PREMI SPONSOR

2° CLASSIFICATO

COPPA + PREMI SPONSOR

3° CLASSIFICATO

COPPA + PREMI SPONSOR

BEST CONDITION

TARGA

Coccarda

Categorie della Domenica

CEN B - CEN B/R – CEN A - DEBUTTANTI

1° CLASSIFICATO

COPPA + PREMI SPONSOR

2° CLASSIFICATO

COPPA + PREMI SPONSOR

3° CLASSIFICATO

COPPA + PREMI SPONSOR

BEST CONDITION

TARGA

Coccarda

SI RINGRAZIANO LE AZIENDE PER I PREMI OFFERTI



MODULO PRENOTAZIONE BOX

Il costo del box comprende n. 1 truciolo; nel caso si preferisca la lettiera in paglia è obbligatorio indicarlo nel modulo di prenotazione box.

Spedire con copia bonifico alla seguente e-mail: asdvignedeiguelfi@gmail.com
whatsapp 3475848816

CEI2*
CEIYJ2*
CEI1*
CEIYJ1*
CEN B
CEN B/R
CEN A
DEBUTTANTI
NOME CAVALIERE
CELLULARE CAVALIERE
REFERENTE COMUNICAZIONI CELLULARE
NOME CAVALLO SESSO INDICARE SE STALLONE
TEAM
DATA ARRIVO
ORA ARRIVO
TIPO LETTIERA